

# COMUNE DI SANTARCANGELO DI R.

## PROVINCIA DI RIMINI

OGGETTO: PIANO URBANISTICO ATTUATIVO SOC. ADRIAUTO SRL  
VIA EMILIA OVEST PER LA REALIZZAZIONE DI MEDIO-  
PICCOLA STRUTTURA DI VENDITA ALIMENTARE E ATTI-  
VITA' TERZIARIE

Estratto di mappa - Visure

tavola 2

scala 1:500

data

COMMITTENTE: Soc. ADRIAUTO S.r.l. (in liquidazione) \_\_\_\_\_

P.Iva: 00 124 470 402

PROGETTISTA: Arch. RAUL BRASCHI \_\_\_\_\_

Galleria la Fornace nc. 1, Santarcangelo di R.

COLLABORATORE: Geom. VINCENZI MAURO \_\_\_\_\_

via San Vito nc. 1546, Santarcangelo di R.



Ufficio Provinciale di Rimini - Territorio  
Servizi Catastali

# Visura per soggetto

limitata ad un comune

Situazione degli atti informatizzati al 21/04/2015

Data: 21/04/2015 - Ora: 19.34.27

Segue

Visura n.: T322128 Pag: 1

<b>Dati della richiesta</b>	<b>Denominazione: ADRIAUTO S.R.L</b>
<b>Soggetto individuato</b>	<b>Terreni e Fabbricati siti nel comune di SANTARCANGELO DI ROMAGNA ( Codice: I304) Provincia di RIMINI ADRIAUTO S.R.L con sede in SANTARCANGELO DI ROMAGNA C.F.: 00124470402</b>

## 1. Unità Immobiliari site nel Comune di SANTARCANGELO DI ROMAGNA(Codice I304) - Catasto dei Fabbricati

N.	DATI IDENTIFICATIVI				DATI DI CLASSAMENTO				ALTRE INFORMAZIONI			
	Sezione Urbana	Foglio	Particella	Sub	Zona Cens.	Micro Zona	Categoria	Classe	Consistenza	Rendita	Indirizzo	Dati ulteriori
1		10	177	1			D/8			<b>Euro 27.992,00</b>	VIA EMILIA n. 3565 piano: T; VARIAZIONE NEL CLASSAMENTO del 04/02/2010 n. 691.1/2010 in atti dal 04/02/2010 (protocollo n. RN0013027) VARIAZIONE DI CLASSAMENTO	Annotazione

**Immobile 1: Annotazione:** classamento e rendita validati (d.m. 701/94)

## Intestazione degli immobili indicati al n. 1

N.	DATI ANAGRAFICI	CODICE FISCALE	DIRITTI E ONERI REALI
1	ADRIAUTO S.R.L. con sede in SANTARCANGELO DI ROMAGNA ISTRUMENTO (ATTO PUBBLICO) del 28/12/2012 Trascrizione n. 546.1/2013 in atti dal 24/01/2013 (protocollo n. RN0006294) Repertorio n.: 46300 Rogante: DE SIMONE MARIO Sede: FORLI' Registrazione: Sede: TRASFERIMENTO SEDE SOCIALE	00124470402*	(1) Proprieta' per 1/1

\* Codice Fiscale Validato in Anagrafe Tributaria



Ufficio Provinciale di Rimini - Territorio  
Servizi Catastali

# Visura per soggetto

limitata ad un comune

Situazione degli atti informatizzati al 21/04/2015

Data: 21/04/2015 - Ora: 19.34.27

Fine

Visura n.: T322128 Pag: 2

## 2. Immobili siti nel Comune di SANTARCANGELO DI ROMAGNA(Codice I304) - Catasto dei Terreni

N.	DATI IDENTIFICATIVI			DATI DI CLASSAMENTO				ALTRE INFORMAZIONI		
	Foglio	Particella	Sub	Porz	Qualità Classe	Superficie(m <sup>2</sup> )	Deduz.	Reddito	Dati derivanti da	Dati ulteriori
1	10	280		-	SEMIN ARBOR	37 40	AI; BI1	Dominicale Euro 30,30 L. 58.674	Agrario Euro 28,01 L. 54.230	VARIAZIONE D'UFFICIO del 24/11/1980 n. 7080 in atti dal 24/11/1980

### Intestazione degli immobili indicati al n. 2

N.	DATI ANAGRAFICI	CODICE FISCALE	DIRITTI E ONERI REALI
1	ADRIAUTO S.R.L. con sede in SANTARCANGELO DI ROMAGNA ISTRUMENTO (ATTO PUBBLICO) del 28/12/2012 Trascrizione n. 546.1/2013 in atti dal 24/01/2013 (protocollo n. RN0006294) Repertorio n.: 46300 Rogante: DE SIMONE MARIO Sede: FORLI' Registrazione: Sede: TRASFERIMENTO SEDE SOCIALE	00124470402*	(1) Proprieta' per 1/1

**Totale Generale: Rendita: Euro 27.992,00**

**Totale Generale: Superficie 37.40 Redditi: Dominicale Euro 30,30 Agrario Euro 28,01**

Unità immobiliari n. 2

Tributi erariali: Euro 0,90

Visura telematica

## Visura per immobile

### Situazione degli atti informatizzati al 21/04/2015

<b>Dati della richiesta</b>	<b>Comune di SANTARCANGELO DI ROMAGNA ( Codice: I304)</b>
<b>Catasto Terreni</b>	<b>Provincia di RIMINI</b> <b>Foglio: 10 Particella: 177</b>

**Area di enti urbani e promiscui**

N.	DATI IDENTIFICATIVI			DATI CLASSAMENTO				DATI DERIVANTI DA	
	Foglio	Particella	Sub	Porz	Qualità Classe	Superficie(m <sup>2</sup> ) ha are ca	Deduz		Reddito
1	10	177		-	ENTE URBANO	1 62 83		Dominicale	Agrario
<b>Notifica</b>				<b>Partita</b>		1		Tipo mappale del 28/11/2008 n. 170839, I/2008 in atti dal 28/11/2008 (protocollo n. RN0170839)	

Unità immobiliari n. 1

Tributi erariali: Euro 0,90

Visura telematica



Direzione Provinciale di Rimini  
Ufficio Provinciale - Territorio  
Servizi Catastali

# Visura per immobile

## Situazione degli atti informatizzati al 02/11/2020

Data: 02/11/2020 - Ora: 10.40.53 Fine  
Visura n.: T78866 Pag: 1

<b>Dati della richiesta</b>	<b>Comune di SANTARCANGELO DI ROMAGNA ( Codice: I304)</b>		
<b>Catasto Terreni</b>	<b>Provincia di RIMINI</b>		
	<b>Foglio: 10 Particella: 1436</b>		
<b>Relitto di strada pubblica</b>			

N.	DATI IDENTIFICATIVI			DATI CLASSAMENTO			DATI DERIVANTI DA	
	Foglio	Particella	Sub	Porz	Qualità Classe	Superficie(m <sup>2</sup> )		Deduz
1	10	1436		-	RELIT STRAD	ha are ca 09 87		Dominicale Agrario
Notifica				Partita	RS			Variazione del 23/12/2019 protocollo n. RN0076558 in atti dal 23/12/2019 presentato il 23/12/2019 (n. 76558.1/2019)

Unità immobiliari n. 1

Tributi erariali: Euro 0,90

Visura telematica



Direzione Provinciale di Rimini  
Ufficio Provinciale - Territorio  
Servizi Catastali

Data: 02/11/2020 - Ora: 10.38.40 Fine  
Visura n.: T77239 Pag: 1

## Visura per immobile

### Situazione degli atti informatizzati al 02/11/2020

<b>Dati della richiesta</b>	<b>Comune di SANTARCANGELO DI ROMAGNA ( Codice: I304)</b>		
<b>Catasto Terreni</b>	<b>Provincia di RIMINI</b>		
<b>Relitto di strada pubblica</b>	<b>Foglio: 10 Particella: 1437</b>		

N.	DATI IDENTIFICATIVI			DATI CLASSAMENTO			DATI DERIVANTI DA			
	Foglio	Particella	Sub	Porz	Qualità Classe	Superficie(m <sup>2</sup> ) ha are ca		Deduz	Reddito	Dominicale
1	10	1437		-	RELIT STRAD	05 22				
Notifica				Partita	RS	Variazione del 23/12/2019 protocollo n. RN0076558 in atti dal 23/12/2019 presentato il 23/12/2019 (n. 76558.1/2019)				

Unità immobiliari n. 1

Tributi erariali: Euro 0,90

Visura telematica



Direzione Provinciale di Rimini  
Ufficio Provinciale - Territorio  
Servizi Catastali

# Visura per immobile

Situazione degli atti informatizzati al 02/11/2020

Data: 02/11/2020 - Ora: 10.40.00 Fine  
Visura n.: T78262 Pag: 1

<b>Dati della richiesta</b>	<b>Comune di SANTARCANGELO DI ROMAGNA ( Codice: I304)</b>		
<b>Catasto Terreni</b>	<b>Provincia di RIMINI</b>		
<b>Relitto di strada pubblica</b>	<b>Foglio: 10 Particella: 1438</b>		

N.	DATI IDENTIFICATIVI			DATI CLASSAMENTO				DATI DERIVANTI DA	
	Foglio	Particella	Sub	Porz	Qualità Classe	Superficie(m²) ha arc ca	Deduz		Reddito
1	10	1438		-	RELIT STRAD	02 34		Dominicale Agrario	Variazione del 23/12/2019 protocollo n. RN0076558 in atti dal 23/12/2019 presentato il 23/12/2019 (n. 76558.1/2019)
Notifica				Partita		RS			

Unità immobiliari n. 1

Tributi erariali: Euro 0,90

Visura telematica

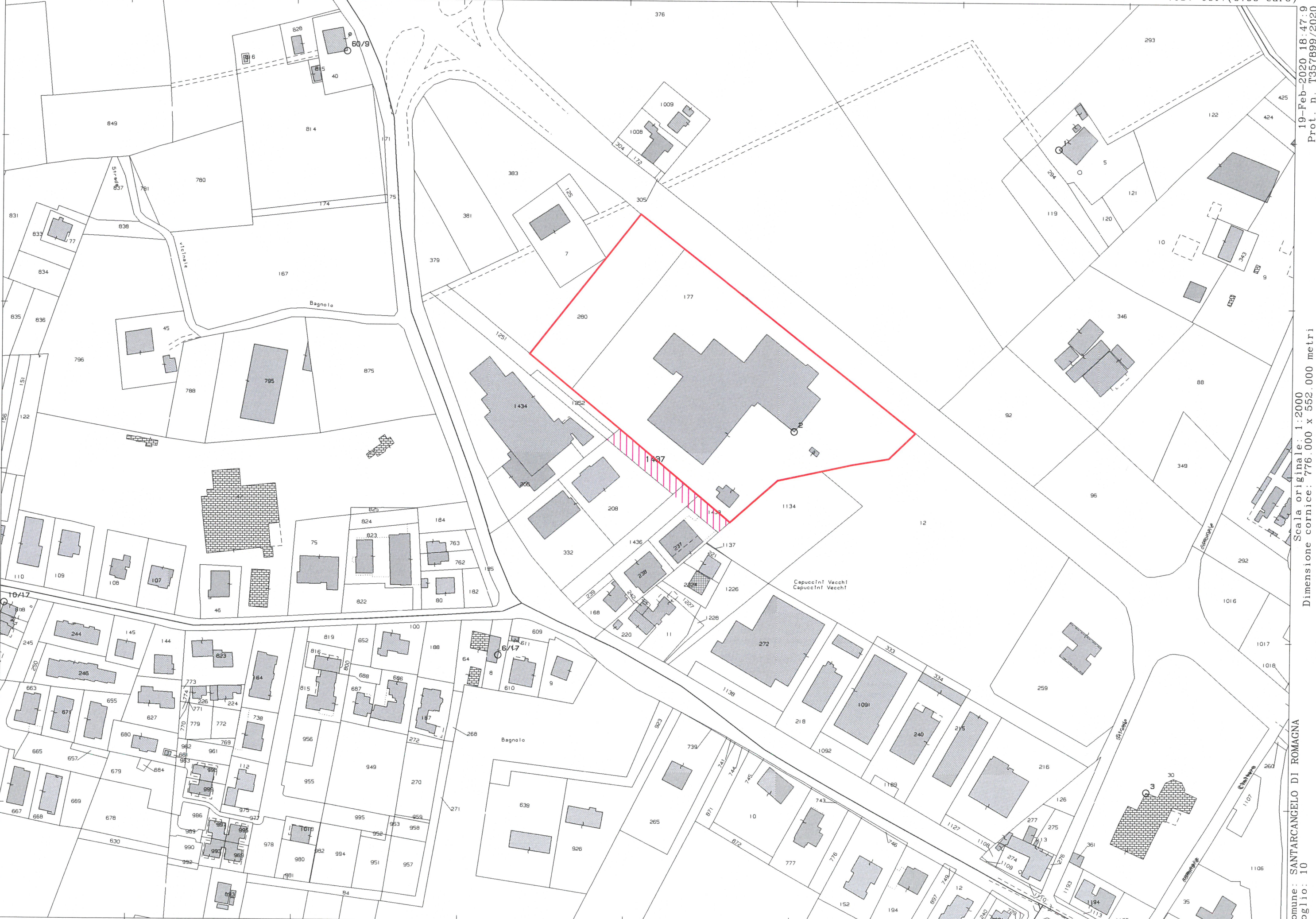

19-Feb-2020 18:47:9  
Prot. n. T357899/2020

Scala originale: 1:2000  
Dimensione cornice: 776.000 x 552.000 metri

Comune: SANTARCANGELO DI ROMAGNA  
Foglio: 10

E=54100

1 Particella: 1437